Zahlungen tätigen - innerhalb Europas oder an alle anderen Orte der Welt

SFIRM BASIS: SEPA-ZAHLUNGSVERKEHR

Binden Sie all Ihre Konten von jeder Bank oder Sparkasse weltweit in SFirm ein - automatischer Abruf inklusive. Damit haben Sie jederzeit den bestmöglichen Überblick über sämtliche Unternehmensfinanzen.

Ob verschiedene Konten wie Giro-, Kontokorrent-, Festgeldkonten oder Depots sowie viele weitere Kontoarten bei unterschiedlichen Kreditinstituten – per Doppelklick können Sie sich die Einzelumsätze mit allen Angaben des Kreditinstituts schnell und einfach anzeigen lassen. Der Rundruf erfolgt automatisch über eine terminierte Steuerung und ist sowohl für ein Einzelkonto als auch als Rundruf für mehrere Konten und jegliche Auftragsarten möglich.

SFirm stellt Ihrem Unternehmen alle Möglichkeiten rund um den Zahlungsverkehr zur Verfügung. Erfassen, importieren und versenden Sie komfortabel jegliche Zahlungen innerhalb Europas oder weltweit.

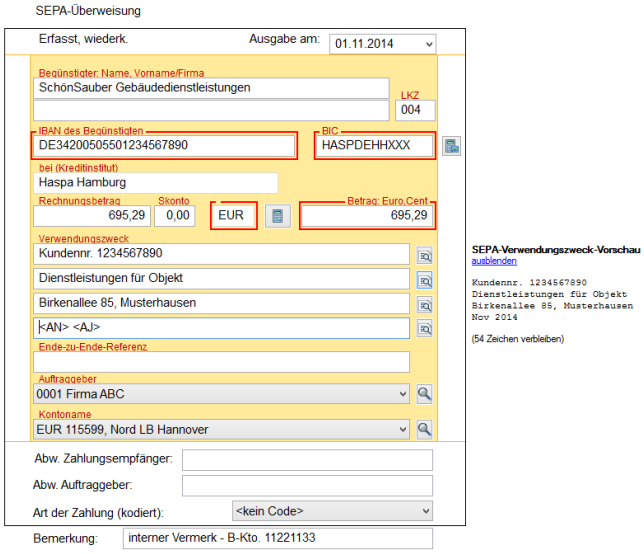

Einfach unkompliziert: Die Erfassung von SEPA-Überweisungen

Nutzen Sie dabei wahlweise die neuen SEPA-Formate mit IBAN und BIC oder verwenden Sie Kontonummern und Bankleitzahlen, SFirm konvertiert Ihre Daten bei Bedarf einfach. Hilfreich vor allem, wenn Sie Fremddateien einlesen oder versenden möchten. Eine umfangreiche SEPA-Mandatsverwaltung unterstützt Sie darüber hinaus bei der Erfassung von SEPA-Lastschriften.

AUSLANDSZAHLUNGSVERKEHR

Auch Zahlungsströme in Fremdwährungen und außerhalb des europäischen SEPA-Zahlungsraums lassen sich problemlos abwickeln. SFirm verfügt über das komplette Meldewesen im Rahmen der Außenwirtschaftsverordnung (AWV) und führt alle relevanten Prüfungen für Zahlung und Meldedaten bereits bei der Erfassung durch. Praktisch: Sind der Bundesbank mit Z4, Z8 und Z10 Einnahmen und Ausgaben mitzuteilen, so lässt sich das über SFirm zeit- und kostensparend erledigen.

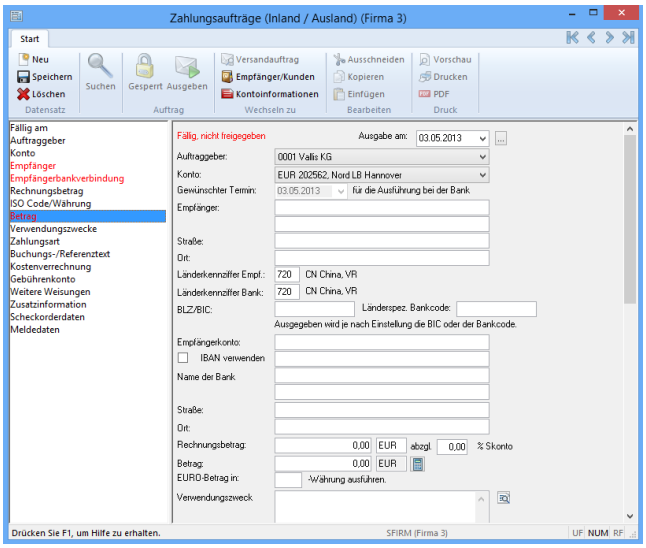

Individuell und flexibel: Die Erfassung von Auslandsaufträgen

firm

Zahlungen innerhalb Europas oder an alle anderen Orte der Welt

Die termingerechte Einhaltung von Auftragserteilungen wird dabei automatisch überwacht. Aufträge können bei Bedarf zudem über verschiedene Kompetenzstufen im Vier-Augen-Prinzip freigegeben und über die Übertragungswege HBCI oder EBICS an die Kreditinstitute übertragen werden.

ANBINDUNG UND DATENHANDLING OPTIMAL

Das Handling und die Auswertung Ihrer Datenbestände werden durch die vielen Profi-Funktionen wie frei konfigurierbare Tabellen sowie Druck und Export der aktuellen Ansicht einfach, flexibel und intuitiv.

Zusätzliche, individuell einstellbare Import- und Exportfunktionen für alle relevanten Datenbestände Ihres Zahlungsverkehrs ermöglichen die problemlose Integration in vor- und nachgelagerte Systeme. So geht die Umstellung schnell von der Hand. Gleichzeitig werden, im Gegensatz zur manuellen Erfassung, Fehler minimiert.

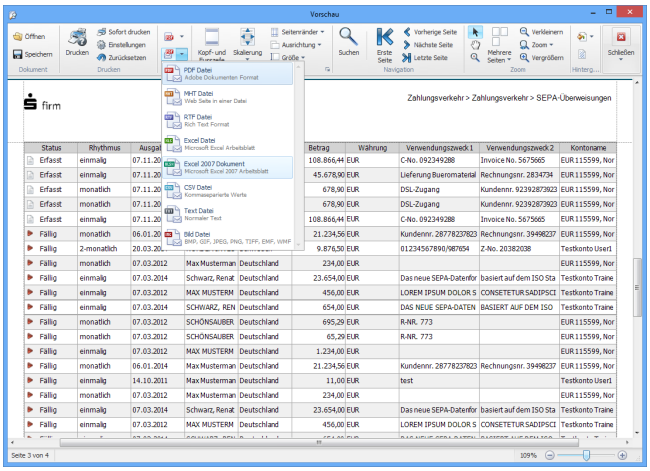

Drucken oder exportieren Sie einfach das, was Sie sehen.

LEISTUNGSÜBERSICHT

- Persönlicher Finanzstatus frei konfigurierbar
- Kontoauszüge verwalten
- Benutzerabhängige Oberfläche
- Universelle Zahlungserfassung
- Kontenrundruf und zeitversetzte Übertragung möglich *
- Kontoüberträge/Umbuchungen *
- Textschlüssel 04, 05, 51, 53, 54 und 56
- Konvertierung von bestehenden Inlandsaufträgen in SEPA-Aufträge
- SEPA-Überweisungen, -Terminüberweisungen *
- SEPA-Lastschriften, -Lastschriftwidersprüche, * - Lastschriftmandatsverwaltung
- Verwendung eigener Purpose Codes
- Hinterlegung mehrerer Gläubiger-identifikations-IDs
- Import und Versand von SEPA-XML-Fremddateien
- Weltweiter Zahlungsverkehr nach S.W.I.F.T.-Normen (weltweite Auslandsüberweisungen) *
- Meldewesen Z4/Z8/Z10
- Validitätsprüfung der Daten je nach Bestimmungsland
- Valutensalden
- Umsatzstatistiken
- Druck und Export der eingestellten Tabellen-Ansicht
- Listengenerator
- Import-/Export-Schnittstelle (ASCII) zu Fremdsystemen
- Online-Update über das Internet

* = Übertragungsmodul notwendig